COMUNE
di CORATO

Estate CoRatina

2018

UNIONE EUROPEA

REGIONE PUGLIA

Patto Territoriale per l'Occupazione Nord Barese Ofantino

GAL

CUORE DELLA PUGLIA

Associazione Nazionale Città dell'Olio

FSC Fondo per lo Sviluppo e la Coesione

REstate a Corato

9 · 24 GIUGNO
XVIII FESTIVAL DELLE MURGE
Ass. Cult. LA STRAVAGANZA

16 · 17 GIUGNO
XVIII ED.
BRISIGHELLA SOTTO LE STELLE
NOBILTÀ E CORAGGIO
Corato e i Patroni Griffi
Pro Loco QUADRATUM
Palazzo Lamonica

20 GIUGNO
SEDILE
CORATO SUMMER FESTIVAL
CONCERTO DI COVER BAND
P.zza Sedile - ore 20.30

21 GIUGNO
XVIII ED.
BRISIGHELLA SOTTO LE STELLE
FESTA DELLA MUSICA
Pro Loco QUADRATUM
I.C. Tattoli - De Gasperi
Chiostro Palazzo di Città - ore 18.30

27 GIUGNO
CONCERTO DI CANZONI
NAPOLETANE E ROMANE
Università della Terza Età
EDITH STEIN
Chiostro Palazzo di Città - ore 18.30

28 GIUGNO
XVIII ED.
BRISIGHELLA SOTTO LE STELLE
BRISIGHELLA IN MUSICA
Pro Loco QUADRATUM
Piazzetta S. M. Greca - ore 21.00

30 GIUGNO
LINEA GIALLA
CONCERTO di
ANTONIO AIAZZI (Tastierista Litfiba)
Project and Tour
Palazzo Gioia - ore 21.30

3 LUGLIO
CONCERTO D'ESTATE...
TRA ARIE D'OPERA
E MELODIE NAPOLETANE
Ass. CAMERATA MOZARTIANA
Chiostro Palazzo di Città - ore 21.00

4 LUGLIO
SEDILE
CORATO SUMMER FESTIVAL
CONCERTO DI COVER BAND
P.zza Sedile - ore 20.30

6 LUGLIO
XVIII ED.
BRISIGHELLA SOTTO LE STELLE
MURGIA BY NIGHT
PASSEGGIATA NOTTURNA SULLA MURGIA
Pro Loco QUADRATUM
e Osservatorio Andromeda
Masseria Cimadomo
San Magno - ore 20.30

6 LUGLIO
THAT'S AMORE
A SPASSO NELLO SWING ITALIANO
Ass. Cult. CICRES
Larghetto San Benedetto - ore 20.00

8 LUGLIO
FESTIVAL DEL TANGO IN TOUR
MILONGA DI TANGO
Ass. Cult. IN MOVIMENTO
P.zza Mentana - ore 19.00

11 LUGLIO
SEDILE
CORATO SUMMER FESTIVAL
CONCERTO DI COVER BAND
P.zza Sedile - ore 20.30

13 LUGLIO
CONCERTO DI SOLIDARIETÀ
AVO
P.zza Sedile - ore 20.30

14 LUGLIO
FESTIVAL VERSO SUD
TEATRO DEGLI INTONACI
OGNI BELLISSIMA COSA
Carlo De Ruggeri
Larghetto S. M. Greca - ore 21.00

18 LUGLIO
I ED. **GUSTO JAZZ**
LIVE MUSIC AND FOOD EXPERIENCE
CONCERTO LUMINÀ
e **SHOPPING ART**
Comune di Corato, Patto Territoriale, Art Promotion
L.go Abbazia - ore 21.00

21 · 22 LUGLIO
XXX ED. **NOTA D'ORO 2018**
AS Communication
Piazza Cesare Battisti - ore 21.00

27 LUGLIO
I ED. **GUSTO JAZZ**
LIVE MUSIC AND FOOD EXPERIENCE
MUSICA E LEZIONI DI VOLO
ResExtensa Dance Company
CORATO IN TOUR
Aperitivo e degustazione
Comune di Corato, Patto Territoriale, Art Promotion
L.go Abbazia - ore 21.00

28 LUGLIO
XVIII ED.
BRISIGHELLA SOTTO LE STELLE
VERNACORATO
SERATA IN VERNACOLO
Pro Loco QUADRATUM
L.go Abbazia - ore 21.00

29 LUGLIO
ART_ESTATE
MUSICA, CIBO E SPETTACOLO PER
BAMBINI E ADULTI
Italian Think Tank APS
Masseria Cimadomo
S. Magno - ore 19.00

2 · 5 AGOSTO
V ED. **CORATO MUSIC SQUARE**
Forum dei Giovani Corato
P.zza dei Bambini - P.zza di Vagno
P.zza Sedile

2 AGOSTO
CORATO OPEN SUMMER
VERTICALISM WINDOWS
EXPLOSION
If In Apulia
P.zza Marconi - ore 21.00

10 AGOSTO
I ED. **GUSTO JAZZ**
LIVE MUSIC AND FOOD EXPERIENCE
CONCERTO "FIORI DI CARTA"
Paolo Sassanelli e I Djaguaros
Comune di Corato, Patto Territoriale, Art Promotion
L.go Abbazia - ore 21.00

11 AGOSTO
I ED. **GUSTO JAZZ**
LIVE MUSIC AND FOOD EXPERIENCE
SHOW COOKING
Comune di Corato, Patto Territoriale, Art Promotion
L.go Abbazia - ore 21.00

21 AGOSTO
CONCERTO
"FUORI PROGRAMMA"
P.zza C. Battisti - 21.00

22 · 27 AGOSTO
50ª ED. **IL PENDIO**
Pro Loco QUADRATUM
L.go Abbazia - ore 19.30

24 AGOSTO
CORATO OPEN SUMMER
VERTICALISM WINDOWS
EXPLOSION
If In Apulia
P.zza Marconi - ore 21.00

31 AGOSTO
I ED. **GUSTO JAZZ**
LIVE MUSIC AND FOOD EXPERIENCE
CONCERTO "MY SONGBOOK"
Enrico Pieranunzi feat. Simona Severini
Comune di Corato, Patto Territoriale, Art Promotion
L.go Abbazia - ore 21.00

5 · 9 SETTEMBRE
VIII FESTIVAL PIANISTICO
CITTÀ DI CORATO
Anteprima estiva
Workshop di pianoforte del M° F. Balducci
e concerto finale
Ass. Cult. FAUSTO ZADRA
Sala Verde

6 · 8 SETTEMBRE
VIII ED. **FIERO DEL LIBRO**
Ass. Cult. FOS
P.zza Marconi - ore 18.30

12 · 16 SETTEMBRE
FESTIVAL VERSO SUD
Lavorare Stanca

20 SETTEMBRE
I DIALOGHI DI TRANI
Dirk Kurbjuweit - Der Spiegel
Stefano Costantini - La Repubblica

21 SETTEMBRE
II. ED. **AVIS MUSIC NIGHT**
Avis Comunale Corato
P.zza Di Vagno - ore 19.00

28 · 29 SETTEMBRE
XIV ED. **FESTA DEI LETTORI**
Ass. Presidi del Libro
Chiostro Palazzo di Città
e Locale ex Difensore Civico

28 · 30 SETTEMBRE
KRONOS - APPUNTI E SGUARDI
PER LEGGERE I TEMPI
Tavole rotonde e concerti
Ass. Cult. FREEDOM

Comune di Corato

UNIONE EUROPEA

REGIONE PUGLIA

Patto Territoriale per l'Occupazione Nord Barese Ofantino

Città dell'Olio

FSC Fondo per lo Sviluppo e la Coesione

COMUNE
di CORATO

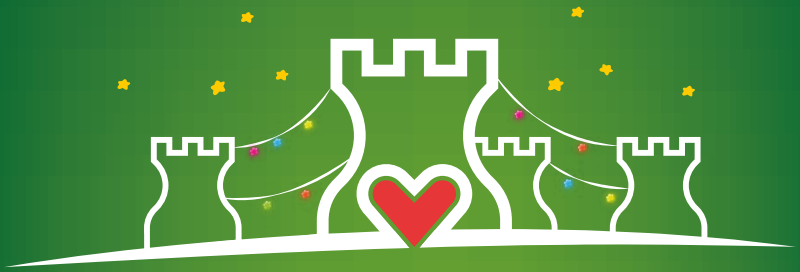

Estate CoRatina 2018

UNIONE EUROPEA

REGIONE PUGLIA

Patto Territoriale per l'Occupazione Nord Barese Ofantino

GAL

CUORE DELLA PUGLIA

Associazione Nazionale Città dell'Olio

FSC Fondo per lo Sviluppo e la Coesione

REstate in Festa

8 · 10 GIUGNO
III ED. MOSTRA GMA
CONCORSO DI MODELLISMO STATICO CITTÀ DI CORATO
Ass. GMA
Chiesa San Francesco

17 GIUGNO
L'ECO DEI PREDICATORI
TESTIMONIANZE D'ARTE E DEVOZIONE DOMENICANA TRA XVI E XX SECOLO
Sistema Museo
Museo della Città e del Territorio

23 · 24 GIUGNO
II ED. SAGRA DEL GRANO
Parrocchia San Francesco d'Assisi
L.go Abbazia - ore 18.00

24 GIUGNO
CORRI, COLORA, VINCI
MEMORIAL VINCENZO LOPS
C.R.A.L. ASIPU
Partenza da P.zza C. Battisti - ore 20.00

28 GIUGNO
SCOPRIRE INSIEME LA BELLEZZA
INCONTRO DI CULTURA ARTISTICA
I.C. Cifarelli - Santarella e Università della Terza Età
Movimento di spiritualità VIVERE IN
Chiostro Palazzo di Città - ore 17.00

29 GIUGNO · 1 LUGLIO
HAWAIAN PARTY
APS CREVENTS
P.zza V. Emanuele - ore 19.00

1 LUGLIO
MERCATINI DOMENICALI
Ass. SMS Sport Musica e Spettacolo
P.zza Sedile - ore 9.00 - 23.30

1 LUGLIO
CONCORSO NAZIONALE DI BELLEZZA
MISS ITALIA
A.S.D. Wellness Garden
P.zza C. Battisti - ore 21.00

12 · 13 LUGLIO
KOMOREBI 2018
FESTIVAL MULTIDISCIPLINARE
ASD Francesco Ludovico Tedone
Villa Comunale

14 · 15 LUGLIO
FESTEGGIAMENTI SANTA MADONNA DEL CARMINE
Confraternita del Carmine
P.zza C. Battisti, Via Carmine e viali cittadini - ore 20.30

22 LUGLIO
XXV ED. SFILATA DI CARROZZE E ATTACCHI D'EPOCA
Pro Loco QUADRATUM
Via Sant'Elia e viali cittadini ore 9,30 - 12,30 · ore 18,30 - 21,30

14 AGOSTO
CELEBRAZIONE VIGILIARE FESTA DELL'ASSUNTA
Movimento di spiritualità VIVER IN
P.zza C. Battisti - ore 19.00

14 · 25 AGOSTO
Concorso
LA BARCA DI SANTA MARIA
Comune di Corato, Proloco QUADRATUM
Vie Cittadine

15 AGOSTO
FERRAGOSTO AL PARCO COMUNALE
ore 21.00

16 AGOSTO
GAUDETE ET EXSULTATE
Movimento di spiritualità VIVER IN
Chiostro Palazzo di Città - ore 18.30

18 · 20 AGOSTO
FESTA PATRONALE DI SAN CATALDO
Deputazione Maggiore San Cataldo

1 SETTEMBRE
X ED. QUARTIERE IN FESTA
Teddy Clan Vito Cifarelli
P.zza Almirante

1 · 2 SETTEMBRE
IV ED. ARCHEOTOUR
VISITA ALLA CORATO SOTTERANEA
VIVARCH
Info e pren. 339 20 63 223

2 SETTEMBRE
CENA IN BIANCO 2018 UNCONVENTIONAL DINNER
La Centrale delle Idee - Donne & Societa'
P.zza Di Vagno - 20.30

2 SETTEMBRE
SAGRA GASTRONOMICA
LA PUGLIA IN UN BOCCONE
Villa Comunale - ore 16.00

9 SETTEMBRE
IV RALLY DELLE MURGE
VESPA - RADUNO NAZIONALE
Vespa Club Corato

9 SETTEMBRE
X ED. FACCIAMO FIESTA
A.S.D. BUENA VISTA
P.zza Cesare Battisti

23 SETTEMBRE
VI ED. SFILATA DI VEICOLI D'EPOCA
Pro Loco QUADRATUM
Via Lama Di Grazia - ore 10.00

6 OTTOBRE
II ED. PERCORSI DEL VINO
Pro Loco QUADRATUM
I.I.S. Oriani - Tandoi
L.go Abbazia - 19,00

13 OTTOBRE
II SAGRA DELLA MANDORLA
Pro Loco QUADRATUM
I.I.S. Oriani - Tandoi
P.zza Sedile - ore 18.00

COMUNE di CORATO

COMUNE
di CORATO

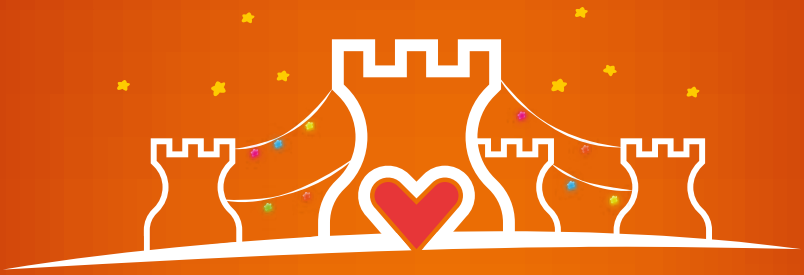

Estate CoRatina 2018

UNIONE EUROPEA

REGIONE PUGLIA

Patto Territoriale per l'Occupazione Nord Barese Ofantino

CUORE DELLA PUGLIA

Associazione Nazionale Città dell'Olio

FSC Fondo per lo Sviluppo e la Coesione

REstate Bambini

26 GIUGNO
IV ED. ARCHEOTOUR
CACCIA ALLA PREISTORIA
Laboratorio di archeologia sperimentale
VIVARCH
Info e pren. 339 206 32 23
P.zza Sedile - ore 17.00 e ore 20.00

12 LUGLIO
I ED. GUSTO JAZZ
LIVE MUSIC AND FOOD EXPERIENCE
PLAYJAZZ
Per bambini dai 6 ai 12 anni
a cura di Cesare Pastanella
Comune di Corato, Patto Territoriale
Art Promotion
P.zza dei Bambini - ore 18.30

16 · 20 LUGLIO
XVIII ED.
BRISIGHELLA
SOTTO LE STELLE
BRISIGHELLA BABY
LABORATORIO DIDATTICO
Palazzo Difensore Civico - ore 9.30
SPETTACOLO FINALE
P.zza Sedile - ore 20.30
Pro Loco QUADRATUM

19 LUGLIO
I ED. GUSTO JAZZ
LIVE MUSIC AND FOOD EXPERIENCE
PLAYJAZZ
Per bambini dai 6 ai 12 anni
a cura di Cesare Pastanella
Comune di Corato, Patto Territoriale,
Art Promotion
P.zza dei Bambini - ore 18.30

26 LUGLIO
I ED. GUSTO JAZZ
LIVE MUSIC AND FOOD EXPERIENCE
DALL'ORTO ALL'ARTE
Laboratorio per bambini di pittura
creativa con colori naturali da mangiare
P.zza dei Bambini - ore 18.30

29 LUGLIO
ART_ESTATE
MORSI D'ANGURIA
SPETTACOLO PER BAMBINI
di e con Renato Curci
Italian Think Tank APS
Masseria Cimadomo
S. Magno - ore 19.00

30 LUGLIO · 4 AGOSTO
LABORATORIO DI
MARIONETTE DI CARTA
PER BAMBINI DAI 5 AI 99 ANNI
If In Apulia
P.zza Marconi
Sede Laboratorio Urbano - ore 16.30
Info e pren. 348 467 86 64

31 LUGLIO
IV ED. ARCHEOTOUR
ORNAMENTA
LABORATORIO DI REALIZZAZIONE DI
GIOIELLI PREISTORICI
Museo della Città e del Territorio
ore 17.00
VISITA AL DOLMEN DEI PALADINI
ore 19.00
VIVARCH
Info e pren. 339 206 32 23

2 AGOSTO
UNA PRINCIPESSA
CAPRICCIOSA
Teatro di Marionette
Arcabalena
L.go Abbazia - ore 18.30

5 AGOSTO
CARNEVALE DI CARTA
PARATA PER LA CITTÀ
If In Apulia
Vie cittadine

9 AGOSTO
UN ONDINO VALENTINO
Teatro di Marionette
Arcabalena
L.go Abbazia - ore 18.30

30 AGOSTO
IV ED. ARCHEOTOUR
CON LE MANI IN PASTA
Laboratorio di manipolazione dell'argilla
e realizzazione di oggetti preistorici
Villa Comunale - ore 17.00
Escursione necropoli preistorica
di San Magno
Villa Comunale - ore 19.00
VIVARCH
Info e pren. 339 206 32 23

12 · 16 SETTEMBRE
FESTIVAL VERSO SUD
LABORATORIO
CONTRORA-PICCOLA
SCUOLA NATURALE
Lavorare Stanca
P.zza dei Bambini

COMUNE *di* CORATO